



MEDELLÍN SE TRANSFORMÓ

Rendición final
de cuentas
2016-2019



Alcaldía de Medellín





GRACIAS

**por haberme dado el
privilegio de ser su alcalde**

MEDELLÍN
SE TRANSFORMÓ



Alcaldía de Medellín



**MEDELLÍN SE
TRANSFORMÓ
GRACIAS A VOS**

MODELO DE GOBIERNO

ESTADO
CERCANO

GOBIERNO
RESPONSABLE

SOCIEDAD
LEGAL

Propósito común

CONFIANZA CIUDADANA



**MEDELLÍN
SE TRANSFORMÓ**

GESTIÓN PÚBLICA

LEGALIDAD

+

OPORTUNIDADES INCLUYENTES

+

URBANISMO AMBIENTAL



Aldia de Medellín

ESTADO CERCANO

Creación de **nuevos canales de atención** para mayor inclusión (bilingüe y lenguaje de señas) a través del Centro de Relevos con **4 588 atenciones** en 2019.

Implementación de la estrategia de **solución en primer contacto con 58 687** respuestas inmediatas para los ciudadanos en 2019.



Agendamiento telefónico de **citas** desde 2016 con **138 415** atenciones.



En nuestra Administración Logramos **procesos** más eficientes y seguros mediante la **automatización** de **procesos** con **robótica** (RPA)

Nivel histórico de **91,61 %** de **satisfacción** ciudadana en 2019



Aumentamos **\$4 388 275 116** más la inversión en nuestros servidores: **15% más** que el cuatrienio anterior

MEDELLÍN
SE TRANSFORMÓ

Nada de esto sería posible sin el trabajo en equipo de **más de 5350 SERVIDORES** de la Alcaldía de Medellín

¡GRACIAS A CADA UNO DE USTEDES!



MEDELLÍN
SE TRANSFORMÓ

Calidad de Vida

Rendición final de cuentas 2016-2019



Alcaldía de Medellín

IMCV 2019

ÍNDICE MULTIDIMENSIONAL
DE CONDICIONES DE VIDA

Medimos la calidad de
vida de los habitantes
para tomar mejores
decisiones.



SUPERAMOS EL NIVEL HISTÓRICO MÁS ALTO DE CONDICIONES DE CALIDAD DE VIDA



**REDUCCIÓN
DE LA BRECHA
ENTRE LO
URBANO Y
LO RURAL**

EN 2018 MEDELLÍN ALCANZÓ EL NIVEL
HISTÓRICO MÁS ALTO EN CALIDAD DE
VIDA Y PARA 2019 LO SUPERAMOS

MEDELLÍN
SE TRANSFORMÓ



INVERTIMOS DONDE MÁS SE NECESITA



IMCV 2019



TOTAL 2019
49,00
PUNTOS

INVERSIÓN LOCALIZADA 2019





EJECUCIÓN 2016-2019 PLAN DE DESARROLLO MEDELLÍN CUENTA CON VOS



CUMPLIMIENTO PLAN DE DESARROLLO

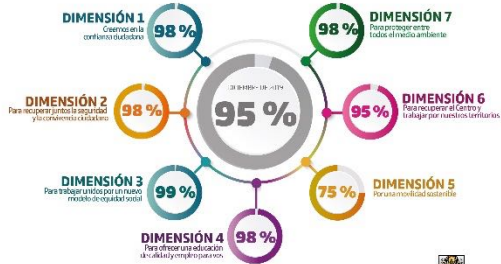



LOS ODS EN EL PLAN DE DESARROLLO, AVANZAMOS POR LA CALIDAD DE VIDA

MEDELLÍN
SE TRANSFORMÓ

NUESTRO PLAN DE DESARROLLO SE ALINEA A LOS ODS

Dimensión	Indicadores	Objetivos de Desarrollo Sostenible
1 Creemos en la convivencia ciudadana	15	1, 2, 3, 4, 5, 10, 11, 16, 17
2 Para recuperar juntos la seguridad y la convivencia ciudadana	17	1, 2, 3, 4, 5, 10, 11, 16, 17
3 Para trabajar unidos por un nuevo modelo de equidad social	43	1, 2, 3, 4, 5, 8, 9, 10, 11, 12, 13, 14, 15, 16, 17, 18, 19, 20, 21, 22, 23, 24, 25, 26, 27, 28, 29, 30, 31, 32, 33, 34, 35, 36, 37, 38, 39, 40, 41, 42, 43
4 Para ofrecer una educación de calidad y empleo para vos	60	1, 2, 3, 4, 5, 8, 9, 10, 11, 12, 13, 14, 15, 16, 17, 18, 19, 20, 21, 22, 23, 24, 25, 26, 27, 28, 29, 30, 31, 32, 33, 34, 35, 36, 37, 38, 39, 40, 41, 42, 43
5 Por una movilidad sostenible	9	9, 11, 13, 14, 15, 16, 17, 18, 19, 20, 21, 22, 23, 24, 25, 26, 27, 28, 29, 30, 31, 32, 33, 34, 35, 36, 37, 38, 39, 40, 41, 42, 43
6 Para recuperar el Centro y trabajar por nuestros territorios	29	1, 2, 3, 4, 5, 8, 9, 10, 11, 12, 13, 14, 15, 16, 17, 18, 19, 20, 21, 22, 23, 24, 25, 26, 27, 28, 29, 30, 31, 32, 33, 34, 35, 36, 37, 38, 39, 40, 41, 42, 43
7 Para proteger entre todos el medio ambiente	32	1, 2, 3, 4, 5, 8, 9, 10, 11, 12, 13, 14, 15, 16, 17, 18, 19, 20, 21, 22, 23, 24, 25, 26, 27, 28, 29, 30, 31, 32, 33, 34, 35, 36, 37, 38, 39, 40, 41, 42, 43

✓
70 %
de los indicadores de nuestro **PDM** hacen parte de los **Indicadores ODS**

¿QUÉ DEJAMOS?

Agenda Medellín a 2030
Objetivos de Desarrollo Sostenible

Primer CONPES municipal

Agenda ODS ONU

- 17 objetivos
- 169 metas concretas
- 240 indicadores

Agenda ODS Medellín 2030

- 16 objetivos
- 110 metas concretas
- 190 indicadores

92 metas cuentan con indicadores y metas disponibles
2 metas proyectadas e información en proceso de revisión
6 metas con indicador propuesto sin serie histórica y/o meta
10 metas sin indicador para monitorear



AVANCE ODS A 2030

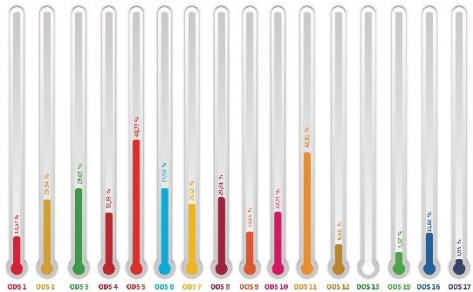

20,10 %

Total avance



CONSTRUIMOS CON VOS LA
**RUTA DE LA PLANEACIÓN
DE LOS PRÓXIMOS 4 AÑOS**

CON LA ACTUALIZACIÓN DE LOS
**PLANES DE
DESARROLLO
LOCAL**

Logramos la movilización de más de
185 000 ciudadanos

MEDELLÍN
SE TRANSFORMÓ

Gestión Fiscal y Financiera

Rendición final de cuentas 2016-2019



Alcaldía de Medellín

RESULTADOS DE LA GESTIÓN FISCAL Y FINANCIERA

Sostenimiento del
desempeño fiscal en
"SOLVENTE"

El Índice de Desempeño
Fiscal se sostuvo por
encima de 80. Además,
ocupamos la segunda
posición por mejor
desempeño fiscal entre las
grandes capitales del país



El Municipio sostuvo el
"Dictamen Limpio -
Favorable" de la
Contraloría General de
Medellín

El órgano de control
calificó: **los estados
financieros limpios -
sin salvedad** y gestión
presupuestal y
financiera **favorable**



Transición exitosa al
nuevo Marco
Normativo Contable
para Entidades de
Gobierno

Cero hallazgos a los
**estados
financieros** de la
vigencia 2018



Calificación: 98
por la eficacia y
eficiencia en el
manejo financiero

En Auditoría de la
Contraloría al Fondo
**Medellín Ciudad
para la Vida**
a la gestión en 2018



¿CÓMO CALIFICAN NUESTRAS FINANZAS?

FitchRatings

CALIFICACIÓN
AAA Nacional
BBB+ Internacional

Noviembre 2019

Destaca:

- ✓ **Fortalezas de la Administración** Municipal en el manejo financiero
- ✓ **Niveles de deuda sostenibles**
- ✓ **Modernización** de la hacienda pública

MOODY'S

CALIFICACIÓN
Baa2 Internacional

Junio 2019

Destaca:

- ✓ **Sólidas prácticas** de administración y gobierno
- ✓ **Diversificación económica**
- ✓ **Fuerte posición de liquidez**



GRACIAS, MEDELLÍN

9 DE CADA 10 CONTRIBUYENTES PAGAN SUS IMPUESTOS OPORTUNAMENTE

¿Cómo impactamos la vida de nuestros contribuyentes?

MEDELLÍN
SE TRANSFORMÓ

GESTIÓN FISCAL Y FINANCIERA

CUMPLIMOS CON TODOS LOS INDICADORES DE LEY

MEJORAMIENTO DE LOS ESPACIOS FÍSICOS

Nuevo Centro de Servicios de Tesorería



Modernización de Servicios Tributarios

Creamos un espacio para los contribuyentes:

FERIA TRIBUTARIA



En 2019 más de 7 000 personas asistieron a la Feria

EXPERIENCIA VIRTUAL MÁS EFICIENTE



Facturación electrónica para el pago a través de la página web.

App HaciendaMed primera en el país para el pago de impuestos.

Proceso de declaraciones por la web.

FOMENTO DE LA CULTURA DE PAGO



Bus de Hacienda con recorridos por toda la ciudad.
Programación de citas telefónicas para facilidades de pago.
Acompañamiento VIP a contribuyentes.



LEY 358 DE 1997

Hemos mantenido este indicador por debajo del límite legal del 80%, lo cual refleja la capacidad para cubrir el pago de las obligaciones adquiridas por deuda pública.



LEY 617 DE 2000

Se ha logrado mantener el indicador debajo de límite de 50%, lo que significa que el Municipio cuenta con recursos para autofinanciar sus gastos de funcionamiento.



ENTRE 2016 Y 2019
SE GENERARON
MAYORES INGRESOS

GESTIÓN FISCAL Y FINANCIERA

\$4,7
billones
por encima del
PDM

INGRESOS TOTALES

\$17 bill

TOTAL 2016-2019
PDM

\$21,7 bill

TOTAL 2016-
2019*
EJECUCIÓN

84 % de los
ingresos del cuatrienio
han sido destinados
a inversión pública

Lo logramos gracias a:

- ✓ Mejoramiento de la experiencia del contribuyente
- ✓ Implementación de mecanismos innovadores de cobranza
- ✓ Gobernabilidad de la data a través de inteligencia fiscal
- ✓ Eficiente manejo de las finanzas públicas
- ✓ Mayor gestión de recursos propios

HISTÓRICO EXCEDENTES EPM

MEDELLÍN
SE TRANSFORMÓ

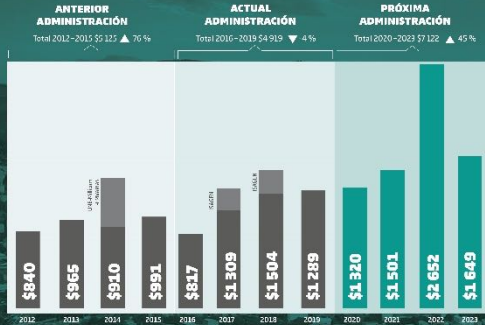

Cifras en miles de millones de pesos
Incluye los recursos provenientes de la venta de ISAGEN



Alcaldía de Medellín

LA CIUDAD

*[Respuestas a la violencia desde el arte
y la cultura]*

Medellín Abraza su Historia

Decidimos hacer un festival de poesía que duró un día (...) Hicimos la gestión desde teléfonos públicos porque no teníamos una oficina y nos llegaron más de mil personas a un evento. Eso significaba que la ciudad estaba necesitando desesperadamente algo, que la sombra no fuera lo que nos dominara todo el tiempo. No teníamos interés en culturizar a los machachos de Medellín, teníamos interés en que creyeran que la vida era posible en un momento en que estaban cerradas todas las puertas (...)

Nosotros nos sentimos abrazados y menos solos, como ciudad y como personas.

[Respuestas a Frida Kahlo from Art and Culture]
THE CITY NEEDED TO BE
FOR

...the city needed to be for
...the city needed to be for

...the city needed to be for
...the city needed to be for

...the city needed to be for
...the city needed to be for



Medellín
ABRAZA SU HISTORIA



Rendición final de cuentas 2016-2019



MEDELLÍN
SE TRANSFORMÓ

**LA IMPORTANCIA
DE NARRARNOS:**

Si no contamos
nuestra historia,
**la van a contar
por nosotros**



Medellín
ABRAZA SU HISTORIA

46 612

**muertes violentas en Medellín
entre 1983 y 1994**

No somos una ciudad mafiosa,
somos una ciudad víctima de la mafia



Alcaldía de Medellín

A fuerza de superar obstáculos
nos convertimos en una ciudad
resiliente que mira con orgullo
hacia el futuro

Principales acciones
de la estrategia:

Medellín Abraza su Historia



22 DE FEBRERO DE 2019

Dijimos adiós a este símbolo del terror y el miedo, como un homenaje a nuestras víctimas y héroes de la época.



Parque memorial Inflexión

En obra

MEDELLÍN
SE TRANSFORMÓ



Alcaldía de Medellín



Tejiendo Hogares

Creemos firmemente en el poder transformador de la familia

Rendición final de cuentas 2016-2019

MEDELLÍN
SE TRANSFORMÓ



Alcaldía de Medellín



Creemos firmemente en el poder transformador de la familia



**ACUERDO MUNICIPAL
133 DE 2019**
19 de octubre de 2019

Permite que el programa **Tejiendo Hogares** pueda continuar en las siguientes administraciones municipales, mejorando las relaciones familiares en la ciudad, bajo enfoques de crianza humanizada y la disciplina positiva

FORTALECIMIENTO DE RELACIONES FAMILIARES

47 757

Familias han recibido herramientas para mejorar sus relaciones familiares, participando de **talleres de disciplina positiva**

2147 personas hicieron parte del **curso digital de disciplina positiva**, el cual permitió llegar a más familias usando la tecnología, reconociendo los tiempos y facilidades para ellas

**MEDELLÍN
SE TRANSFORMÓ**



Alcaldía de Medellín

PREVENCIÓN ABUSO SEXUAL INFANTIL

Campaña prevención del
abuso sexual infantil

60 250

personas participaron de
sensibilizaciones sobre
la prevención del abuso
del sexual infantil

9494

personas formadas
en prevención de abus
sexual infantil.

Aprendiendo a Cuidarme

54 082

niños, niñas, adolescentes,
cuidadores y maestros recibieron
herramientas para prevenir
el abuso sexual infantil

3 versiones del
FORO ANUAL DE PREVENCIÓN
del Abuso Sexual Infantil

6250

personas recibieron información
sobre esta problemática y la
forma de prevenirla

Corte a diciembre de 2019

CENTRO DE DIAGNÓSTICO Y DERIVACIÓN TEJIENDO AMOR

en donde se protegerá a los menores de edad entre los
seis y 17 años que hayan pasado por situaciones de
maltrato y vulneración de sus derechos.



MAMÁS TEJIENDO HOGARES

639 mamás

en condición de pobreza extrema, con hijos o personas
a cargo, recibieron formación en oficios, con el fin de
mejorar sus habilidades y tener más oportunidades

MEDELLÍN
SE TRANSFORMÓ

Iniciativa
Hogares
CON VIDA Y OPORTUNIDAD

Alcaldía de Medellín



Educación

La línea del Plan de Desarrollo con mayor presupuesto

Rendición final de cuentas 2016-2019



MEDELLÍN
SE TRANSFORMÓ



Alcaldía de Medellín



EDUCACIÓN: INVERSIÓN HISTÓRICA EN LA CIUDAD

MEDELLÍN
SE TRANSFORMÓ



2012 - 2015 2016 - 2019

INVERSIÓN



Alcaldía de Medellín

Buen Comienzo

LA TASA DE COBERTURA MÁS ALTA QUE HA TENIDO EL PROGRAMA EN SU HISTORIA

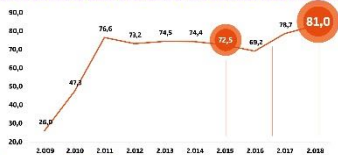

Pasamos de atender
2015 75 858 niños

2019 83 116 niños



6 jardines infantiles
Inversión:
\$ 26 100 millones

J.I. Altos de San Juan
J.I. La Colina*
J.I. Nuevo Amanecer*
J.I. UVA Ilusión Verde*
J.I. Lusitania*
J.I. Casa del Encuentro*

*En funcionamiento

Jardín Infantil Buen Comienzo Casa del Encuentro



Jardín infantil Buen Comienzo La Colina



Aumentamos población beneficiada:

83 116 niños
entre los 0 y 5 años
12 298 madres
gestantes y lactantes

Días de atención



MEDELLÍN
SE TRANSFORMÓ



Alcaldía de Medellín

EN EL COLEGIO CONTAMOS CON VOS

8200
niños y jóvenes
regresaron al colegio
entre 2016 Y 2019

**TASA DE DESERCIÓN
MÁS BAJA EN
los últimos 14 años:**

2,9 %



MEDELLÍN
SE TRANSFORMÓ

La deserción más baja de los últimos 14 años



*Proyectado



Alcaldía de Medellín

CALIDAD EDUCATIVA

Superamos en un 15 %
el porcentaje de I. E. oficiales en
categorías altas Saber 11



Puntaje global Saber 11 en Medellín
pasó de **265** a **269**



**PROGRAMA DE
ALIMENTACIÓN ESCOLAR - PAE**



**MEDELLÍN
SE TRANSFORMÓ**

Calificación 100 sobre 100
del Ministerio de Educación
Nacional

Población atendida:

2019 222 481

456 comedores escolares
en todas las sedes educativas



Alcaldía de Medellín

JORNADA ÚNICA

Aumentamos
14,6 veces
el número de
estudiantes beneficiados

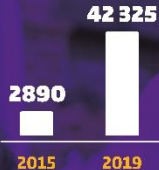

MEDELLÍN
SE TRANSFORMÓ

ESCUELA ENTORNO PROTECTOR

100 %
de las Instituciones educativas
oficiales cuentan con apoyo
psicosocial

1 PSICÓLOGO POR CADA I.E.



Alcaldía de Medellín

ALIANZAS ESTRATÉGICAS PARA LA CALIDAD DE LA EDUCACIÓN

ALIANZAS ESTRATÉGICAS PARA LA CALIDAD DE LA EDUCACIÓN



19 alianzas entre universidades, colegios privados, empresas y Estado en pro de la calidad de la educación.



CUEE 2.0

Comité Universidad Empresa Estado



MEDELLÍN
SE TRANSFORMÓ

Propósito

Apoyar el crecimiento socioeconómico de la ciudad basados en la ciencia, la tecnología y la innovación

Conformación de
3 mesas con
participación de la Alcaldía

- Mesa de Talento Humano
- Mesa de Financiación
- Mesa de Plataformas/Institucionalidad



Alcaldía de Medellín

WORLD
ECONOMIC
FORUM



Colombia

CENTRE FOR THE FOURTH INDUSTRIAL REVOLUTION

A Partner of the World Economic Forum Network
for Global Technology Governance



**CENTRO AFILIADO EN COLOMBIA
PARA AMÉRICA LATINA**

MEDELLÍN
SE TRANSFORMÓ



Alcaldía de Medellín

INFRAESTRUCTURA EDUCATIVA

Mantenimientos en instituciones educativas

7 de cada 10 sedes oficiales fueron intervenidas: restaurantes, techos, unidades sanitarias, parques, entre otros.



Meta Plan de Desarrollo 250 obras

290 sedes educativas
Inversión:
\$54 209 millones

MEJORAMIENTOS

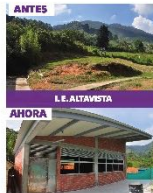

MEDELLÍN
SE TRANSFORMÓ

MOVA

\$30 000 MILLONES

ENTREGADO BIENVENIDOS

17 000 cupos de formación docente

1500 becas y créditos condonables



Alcaldía de Medellín

TRICENTENARIO

INVERSIÓN TOTAL
\$11 000 MILLONES
APROXIMADAMENTE

ESTUDIANTES
BENEFICIADOS
760

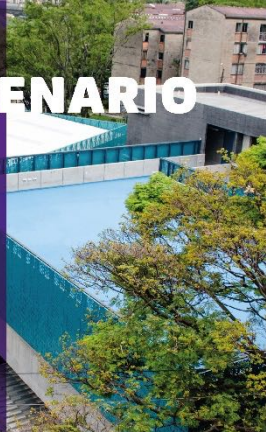

ANTES

AHORA

MEDELLÍN
SE TRANSFORMÓ



Alcaldía de Medellín



INVERSIÓN HISTÓRICA EN EDUCACIÓN POSTSECUNDARIA

TASA DE ASISTENCIA A EDUCACIÓN SUPERIOR

OPORTUNIDADES DE ACCESO A LA EDUCACIÓN POSTSECUNDARIA ENTREGADAS EN LOS ÚLTIMOS AÑOS

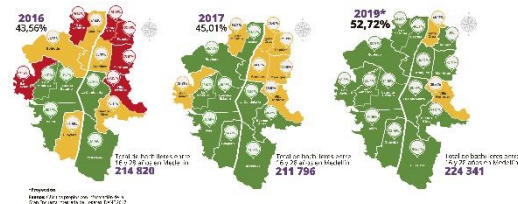
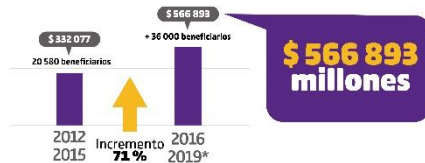

*Proyección 2019



Alcaldía de Medellín

En esta administración otorgamos
más de 36 000 oportunidades
en educación postsecundaria a través de
becas y créditos condonables para técnicas laborales,
tecnologías, carreras universitarias y posgrados.

OPORTUNIDADES EN EDUCACIÓN POSTSECUNDARIA

OPORTUNIDADES EN EDUCACIÓN SUPERIOR

FONDOS Y BECAS TECNOLOGÍAS
(SAPIENCIA 2016- 2019)

META
11 787

121 %
DE CRECIMIENTO

LOGRO
ALREDEDOR*
26 000

META:
Fondos Sapiencia Programas y Posgrados: 5787 becas y créditos condonables
Becas Tecnologías: 6000 becas

Medellín 2019

SAPIENCIA
Más de 26 000
becas y créditos condonables para
técnicas, tecnologías, carreras
universitarias y posgrados.



SENA
5000
becas para técnicas y tecnologías.



**DESARROLLO
ECONÓMICO**
Más de 5000
becas para técnicas laborales.





CIUDADELA UNIVERSITARIA OCCIDENTE

"Donde antes morían los sueños,
ahora se hacen realidad".

\$146 000 millones
8000 nuevos cupos
**60 000 m² entre espacios
educativos y públicos**



ANTES



PROYECTADA



AHORA

MEDELLÍN
SE TRANSFORMÓ



Alcaldía de Medellín



MEDELLÍN
SE TRANSFORMÓ

Seguridad integral

Una lucha ética en contra de la ilegalidad

Rendición final de cuentas 2016-2019



Alcaldía de Medellín

INVERSIÓN

EN FORTALECIMIENTO A ORGANISMOS DE SEGURIDAD Y JUSTICIA 2013-2019

POLICÍA / EJÉRCITO / MEDICINA LEGAL / FAC / INPEC / FISCALÍA / UMP / MIGRACIÓN COLOMBIA



Alcaldía de Medellín

MEDELLÍN
SE TRANSFORMÓ

SEGURIDAD INTEGRAL

HISTÓRICO DE HOMICIDIOS

DE ENERO A DICIEMBRE (1990-2019)

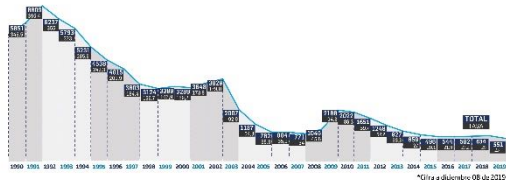

TASA DE HOMICIDIOS POR PERIODO DE GOBIERNO

TASA PROMEDIO ANUAL DE HOMICIDIOS POR CADA 100.000 HABITANTES



DÍAS SIN HOMICIDIOS POR PERIODO DE GOBIERNO

(NO CONSECUTIVOS)

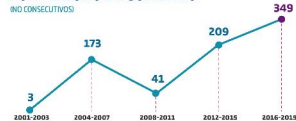

2016

CAPTURAS RELEVANTES "ALIANZA DE ESTRUCTURAS CRIMINALES"



CAPTURAS RELEVANTES "CUERPO COLEGIADO LA OFICINA"



2019

CAPTURAS RELEVANTES "ALIANZA DE ESTRUCTURAS CRIMINALES"



CAPTURAS RELEVANTES "CUERPO COLEGIADO LA OFICINA"



MEDELLÍN
SE TRANSFORMÓ

ÚLTIMAS CAPTURAS RELEVANTES 2016-2019

- | | | | | |
|------------------------------------|-------------------------------------|---|----------------------------|--|
| ALIAS "LINDOLFO"
Cabeza | ALIAS "JUANCITO"
Batala | ALIAS "TABACO"
Perlas | ALIAS "TITI"
Pachol | ALIAS "DIEGO ALMUEZO"
La Agoría |
| ALIAS "MARTÍN"
Cabeza | ALIAS "NANI"
La 30 | ALIAS "IGOR"
La Agoría | ALIAS "BOYBO"
Pisacho | ALIAS "GRANDE PN"
Año de Aranjuez |
| ALIAS "DRACULÍN"
La Mispresa | ALIAS "EL TIORE"
Clan del Gallo | ALIAS "EL GRANDE"
Cuerpo Colegiado La Oficina | ALIAS "LUNAR"
Robledo | ALIAS "ENANO"
Mano de Dios |
| ALIAS "JAMES"
San Pablo | ALIAS "CHEO"
La Unión | ALIAS "RAYO"
La Alianza | ALIAS "MARRÓN"
Roo-roo | ALIAS "JUNCHO" O "TANQUE"
Los Pájaros |
| ALIAS "ELKIN TRIANA"
Los Triana | ALIAS "POPEYE"
Los Triana | ALIAS "PICHIBELÉN"
Cuerpo Colegiado La Oficina | ALIAS "TITU"
Rubledo | ALIAS "CLEMENTE"
La Oficina |
| ALIAS "VALLEJO"
El Mosa | ALIAS "CHOTÍN"
Los Chivos | ALIAS "SERRUCHO"
La Torcaza | ALIAS "KEILEY"
Temazo | ALIAS "TURRÓN"
La Sierra |
| ALIAS "CATRÓN"
Pisacho | ALIAS "DIEGO PÁJARO"
Los Pájaros | ALIAS "SAMIR"
El Saeco / La Torre | ALIAS "CARRADA"
Conejos | ALIAS "GUASON"
La Toluza |
| ALIAS "SONERA"
Rubledo | ALIAS "HARRY HAROLD"
Los Triana | ALIAS "TOTONÓ"
La Agoría | ALIAS "JUANMO"
Tana | ALIAS "LOLA"
La Torre |
| ALIAS "MARIO CHOUTO"
Los Triana | ALIAS "LOLA"
La Torre | ALIAS "MACHETE"
GDD Robleco | | |

160 CABECILLAS CAPTURADOS

PANORAMA CRIMINAL ACTUAL



OPERATIVO EXTINCIÓN DE DOMINIO

VALOR BIENES OCUPADOS EXTINCIÓN DE DOMINIO Medellín, 2012-2019



BIENES OCUPADOS EXTINCIÓN DE DOMINIO Medellín, 2012-2019



¡MEJORAMOS LA ATENCIÓN EN EL 123!



2015
Tiempo de respuesta de llamada
28 segundos

2019
Tiempo de respuesta de llamada
7 segundos

Agencias NUSE 123

- Planta telefónica: 60 líneas de entrada disponibles. Promedio de 27.000 llamadas diarias.

- Centro Automático de Despacho: SECAD Operado por Policía: 24 estaciones de recepción, 15 estaciones de despacho Policía, 30 puestos de despacho agencias civiles.



MEDELLÍN SE TRANSFORMÓ

INSPECCIONES DE POLICÍA

PRESUPUESTO 2015-2019

2015	\$1.440.532.942
2016	\$1.280.000.000
2017	\$19.779.000.000
2018	\$12.499.127.794
2019	\$14.550.070.044

ALIMENTO HISTÓRICO EN LA ATENCIÓN EN INSPECCIONES DE POLICÍA

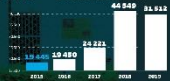

98% De descargación en procesos reprobados entre 2001 y 2015

78% De descargación en procesos de 2016 a 2019

ATENCIÓN OPORTUNA Y DE CALIDAD

COMISARÍAS DE FAMILIA

2015
9000
Procesos reprobados.

2018
100%
Descargación en procesos de Comisarías de Familia.
100%
De los procesos cerrados o extintos procesales.

En el cuatrenio invertimos **\$19.500.656.512** para el buen funcionamiento de las Comisarías de Familia



Alcaldía de Medellín



Parceros
Amigos que transforman la vida

EN 2019
1080 Niños, niñas, adolescentes y jóvenes hacen parte de Parceros

MEDELLÍN
SE TRANSFORMÓ

LLEGAMOS HASTA DONDE MÁS SE NECESITA

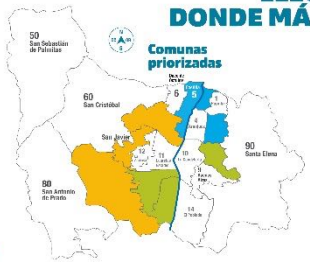

Proceso Metodológico

- Acompañamiento personalizado
- Formación en habilidades para la vida
- Estrategia de prevención de riesgos
- Acercamiento cívico institucional

Objetivos

- Acceso a educación superior gratuita
- Acceso al empleo
- Acceso a programas de formación profesional gratuita

- Comunas impartidas actualmente
- Comunas priorizadas entre abril y octubre de 2019
- Comunas priorizadas entre junio y diciembre de 2019

SISTEMA RESPONSABILIDAD PENAL PARA ADOLESCENTES

960 cupos al interior del Centro La Acogida durante el cuatrienio

84 jóvenes atendidos en el Programa de Seguimiento Judicial al Tratamiento de Drogas



CULTURA DEL FÚTBOL

14 clásicos con más de 512 mil aficionados y 229 partidos de fútbol profesional.

7 Mini-clásicos por la Paz en 7 barrios de la ciudad con 7.000 personas convocadas.

Mesa de diálogo entre hinchadas con 80 líderes.

CIRCUITO CERRADO DE TELEVISIÓN

Total 2893 cámaras

- 2124 cámaras de ciudad
- 318 cámaras LPR en las diferentes vías de la ciudad
- 199 cámaras multisensor (cobertura 360°)
- 135 cámaras en alta resolución
- 37 cámaras analíticas malla vial, Metro, Sitios de reclusión y tráfico
- 80 cámaras de reconocimiento facial
- 1 sala de reacción contra el hurto

Este sistema genera informes de visualización por delitos, los cuales sirven como apoyo a los fiscales para los procesos de investigación.



318 CÁMARAS LPR

VEHÍCULOS RECUPERADOS



MOTOCICLETAS RECUPERADAS



SUBSISTEMAS TECNOLÓGICOS



Fortalecimiento de la infraestructura para la gestión de la seguridad



Salud

Proyectos integrales articulados con todo el Sistema de Salud

Rendición final de cuentas 2016-2019



MEDELLÍN
SE TRANSFORMÓ



Alcaldía de Medellín



Salud ¿Qué hicimos?

ACCIONES
PROYECTOS INTEGRALES
EN SALUD

CARACTERIZACIÓN
DIAGNÓSTICO DE
CIUDAD

ARTICULACIÓN
TODO EL SISTEMA DE
SALUD UNIDO

POBLACIÓN ASEGURADA POR COMUNA

MEDELLÍN
SE TRANSFORMÓ

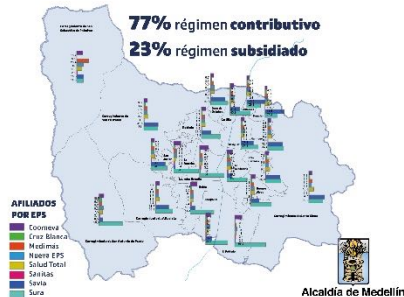

FOCALIZACIÓN DE ZONAS CRÍTICAS



MENOS EMBARAZOS EN ADOLESCENTES

Logro 2019p
15,2%

Meta Plan
de Desarrollo
19,7%

46 % MENOS EMBARAZOS
en adolescentes respecto a 2015.

La cifra más baja de los últimos 20 años



* P: Cifras preliminares DANE 2018 / 2019 proyectado fuente RUAF.

MENOS MORTALIDAD

EN MENORES DE 5 AÑOS

LA CIFRA MÁS BAJA
de los últimos 15 años

Logro 2019p
7,9

Meta Plan
de Desarrollo
9,1

Meta ODS
25

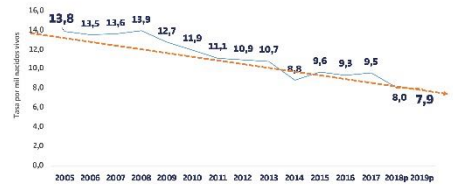

* P: Cifras preliminares DANE 2018 / 2019 proyectado fuente RUAF.



MIAS – Modelo Integral de Atención en Salud

MEDELLÍN
SE TRANSFORMÓ

Comunas

Popular
Santa Cruz
Manrique
Aranjuez
Doce de octubre
Villa Hermosa
San Javier

350
profesionales
en territorio

261 000
personas
beneficiadas

256
sedes educativas
100 % de la zona

206
jardines infantiles
y Buen Comienzo

Inversión
\$22 000 millones

7959
hogares
visitados



Alcaldía de Medellín

CIGA - Centro Integrado de Gestión del Acceso

39 % DE DESATURACIÓN
en los servicios de urgencias.

643 694 pacientes con cita oportuna.



**\$16 459 millones
de ahorro para
el sistema de salud**

**Inversión
\$5700 millones**





FORTALECIMIENTO DE LA RED PÚBLICA

METROSALUD, MÁS COMODIDAD EN LA ATENCIÓN

**Inyección de recursos
\$63 924 millones**

**582 326 CITAS POR INTERNET
25 CENTROS DE SALUD
con horario extendido.**

**Nuevos servicios:
Oftalmología, Ginecobstetricia,
Urología, Psiquiatría y Fisioterapia.**

DISMINUCIÓN DE LESIONADOS POR PÓLVORA

CASOS LESIONADOS
POR PÓLVORA



La cifra **MÁS BAJA**
de los últimos 18 años.

73 % MENOS
niños lesionados.

MEDELLÍN
SE TRANSFORMÓ



Alcaldía de Medellín



MEDELLÍN MÁS VERDE, MÁS LIMPIA

Fortalecimos acciones para la calidad del aire,
el medio ambiente y nuestros corregimientos

Rendición final de cuentas 2016-2019

MEDELLÍN
SE TRANSFORMÓ



Alcaldía de Medellín

PACTO POR LA CALIDAD DEL AIRE

Comportamiento de la Calidad del Aire 2016-2019

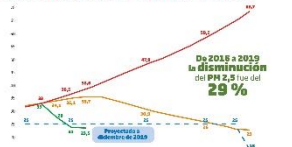

Variable	2016	2017	2018	2019	2020	2021	2022	2023	2024	2025	2026	2027	2028	2029	2030
PM 2,5	31	24,4	22,5	22	21,4	20,8	20,2	19,6	19,0	18,4	17,8	17,2	16,6	16,0	15,4
PM 10	55	45	40	38	37	36	35	34	33	32	31	30	29	28	27
CO	1,2	1,1	1,0	0,9	0,8	0,7	0,6	0,5	0,4	0,3	0,2	0,1	0,0	0,0	0,0

Ampliamos la red de estaciones de monitoreo, certificada por el IDEAM:

En Medellín de **2 a 9**

En el Área Metropolitana de **6 a 22**

2018

Firmaron 67 empresas

2019

A la fecha somos **175**

Evolución contenido de azufre GASOLINA MEDELLÍN



Evolución contenido de azufre DIESEL B2 MEDELLÍN



ÁRBOLES
SEMRADOS
(URBANO + RURAL)

880 780



Entre 2016 y noviembre 2019

ÁRBOLES PATRIMONIALES

697 árboles son patrimonio natural y cultural.
La siembra más antigua tiene **163 AÑOS.**



**PARQUE
AMBIENTAL
CERRO LAS
TRES CRUCES**

Área total
107 28 ha
Área adquirida
103 08 ha
Inversión
**\$26 800
MILLONES**

Árboles de
árboles a
sembrar en el
área total
73 120

BIENESTAR ANIMAL



EDUCACIÓN

102 254 personas se han sensibilizado con el cuidado de los animales de compañía



PERSONAL

Nuestro equipo veterinario aumentó en un

40 %



U.R.I

Creamos la unidad de rescate que en el cuadrante ha beneficiado

13 868 mascotas



PUNTOS FIJOS

La Peña, más cerca de la comunidad con

4

puntos de atención en centros comerciales



Datos a 30 octubre - 2019

MICROCHIP

10 mil 20 mil 30 mil 40 mil 50 mil 60 mil

2012 -2015

51 193

2016 -2019

META (11.410)

61 645

ADOPCIONES

1000 2000 3000 4000 5000

2012 -2015

3575

2016 -2019

META (3100)

4783



APP

13 448

Descargas

Parque Canino

7200 m² Para recreación y disfrute de los caninos y sus familias en la Comuna 15 - Guayabal.

Minorista

Construimos 14 locales en 446 31 m² para el bienestar animal de las especies domésticas que serán comercializadas en los módulos de la fauna de la minorista.



MUROS VERDES

Meta **5000 m²**
Ejecutados **9356 m²**

Superamos la meta
en un **187 %**

Av. San Juan

METAS DE MEDELLÍN

PARA SER LA CAPITAL DE LA MOVILIDAD ELÉCTRICA PARA AMÉRICA LATINA



BUSES ELÉCTRICOS Y RENOVACIÓN DE FLOTA



TAXIS ELÉCTRICOS



CICLORRUTAS



METROCABLE



200 taxis eléctricos



7 carros eléctricos

64 buses eléctricos



MEDELLÍN
SE TRANSFORMÓ



Alcaldía de Medellín



**INVERSIÓN
TOTAL
\$250 000**
millones

MÍNIMO VITAL DE AGUA POTABLE



Beneficiadas

266 749
Personas

53 135
Hogares

Inversión

\$17 484 206 698

2019

Sensibilizamos a
72 895
hogares en el uso
racional del agua



UNIDOS POR EL GAS

12 157 familias conectadas

**SUPERAMOS LA META PROPUESTA DE
10 000** familias beneficiadas

UNIDOS POR EL AGUA

40 036 familias
beneficiadas al 6 de diciembre de 2019

**LOGRAREMOS LA META
40 200** hogares a 31 diciembre, con 300 familias más

CORREGIMIENTOS

MAYOR INVERSIÓN

*Cifras en millones

POAI 2016-2019

\$1 784 446 929 553



SANTA ELENA

PRINCIPALES ACCIONES:

- Casa de la Cultura
- Nueva cancha sintética
- Adecuación del Coliseo
- Instalación de nomenclatura
- Programa Cero Caries

SAN CRISTÓBAL

PRINCIPALES ACCIONES:

- Biblioteca Lusitania
- Centro Integral de Abastecimiento
- Buen Comienzo Lusitania
- Instalación de nomenclatura
- Talleres Reconéctate

SAN SEBASTIÁN DE PALMITAS

PRINCIPALES ACCIONES:

- Trapiche comunitario
- Atención social
- Instalación de nomenclatura
- Talleres Reconéctate

SAN ANTONIO DE PRADO

PRINCIPALES ACCIONES:

- Centro de Desarrollo Social
- Parque central
- Estación de Policía
- Parque de ruedas
- Instalación de nomenclatura

PRINCIPALES ACCIONES:

- Recuperación de ludoteca (350 niños beneficiados)
- Construcción de jardín infantil Buen Comienzo
- Acueductos veredales
- Instalación de nomenclatura

ALTAVISTA

Infraestructura para Vos

1526 intervenciones físicas
transforman hoy a Medellín

Rendición final de cuentas 2016-2019



1526 INTERVENCIONES FÍSICAS

Obras nuevas , ampliaciones,
mantenimientos y adecuaciones



MÁS VERDE
PARA MEDELLÍN

30 CORREDORES VERDES

Inversión:

\$ 45 000 millones*

*RECURSOS 2016-2019 (2019 PROYECTADO)

- Corredor Verde Avenida Oriental
- Corredor Verde Avenida El Poblado etapa I
- Corredor Verde Avenida del Ferrocarril
- Corredor Verde Avenida Guayabal
- Corredor Verde Calle Argentina
- Corredor Verde Avenida Juan de Corral
- Corredor Verde Calle Los Iluminados
- Corredor Verde Calle 10
- Corredor Verde Calle 30
- Corredor Verde Carrera 65
- Corredor Verde Avenida Colonizadora
- Corredor Verde Avenida San Juan
- Corredor Verde Avenida 32
- Corredor Verde Calle 29
- Corredor Verde Plaza Mayor
- Corredor Verde Carrera 24
- Corredor Verde Avenida El Poblado etapa II
- Corredor Verde Avenida Jardín
- Quebrada La Pelafresca
- Quebrada La Huesca
- Quebrada La Iguaná
- Quebrada Alcega
- Quebrada Arca Diaz
- Quebrada La Malpasa
- Quebrada El Molino
- Quebrada La Guayabala
- Quebrada La Derramejada
- Quebrada La Presidencia
- Quebrada Santa Elena
- Quebrada La Poblada
- Quebrada La India
- Quebrada La Aguacatala
- Quebrada La Pirapatarica
- Quebrada La Florida
- Quebrada El Salado
- Quebrada La Macora



2016



2018



2020



2030



MEDELLÍN
SE TRANSFORMÓ



Alcaldía de Medellín

MEDELLÍN
SE TRANSFORMÓ



**CORREDORES VERDES
AVENIDA ORIENTAL**



Alcaldía de Medellín



MEDELLÍN
SE TRANSFORMÓ



Alcaldía de Medellín

Antes



Ahora



MEDELLÍN
SE TRANSFORMÓ



**CORREDORES VERDES
AVENIDA EL POBLADO ETAPA I**



Alcaldía de Medellín

Antes



Ahora



MEDELLÍN
SE TRANSFORMÓ



CORREDORES VERDES – AVENIDA GUAYABAL



Alcaldía de Medellín

Antes



Ahora



MEDELLÍN
SE TRANSFORMÓ



CORREDORES VERDES
AVENIDA JUAN DEL CORRAL



Alcaldía de Medellín

Antes



Ahora



MEDELLÍN
SE TRANSFORMÓ



CORREDORES VERDES – CALLE LOS HUESOS



Alcaldía de Medellín

Antes



Ahora



CERRO NUTIBARA

OBRAS DE TRANSFORMACIÓN **12**

INVERSIÓN **\$41 500 MILLONES**

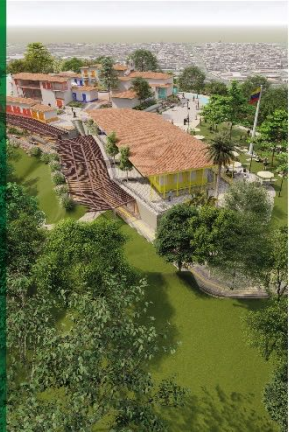

En obra



Ahora

Ahora



Imagen proyectada

MEDELLÍN
SE TRANSFORMÓ



Alcaldía de Medellín

MEDELLÍN
SE TRANSFORMÓ

RENOVACIÓN INTEGRAL DEL CENTRO

INVERSIÓN
TOTAL

**\$545 000
MILLONES**

**\$270 000
MILLONES
EN OBRAS**

**\$275 000
MILLONES
EN REDES/
CENTRO PARRILLA**

MÁS DE
400 000 m²
DE ESPACIO PÚBLICO
RENOVADO

MÁS DE 56 OBRAS

- Paseo Bolívar
- Parque La Palma
- Corredor Avenida La Playa Tramo 1
- Parque Bicentenario
- Corredor Avenida La Playa Tramo 2
- Plaza de la Luz
- Corredor Avenida La Playa Tramo 3
- Plazoleta de las Esculturas
- Corredor Córdoba
- Plazoleta El huevo
- Corredor peatonal La Bastilla
- Plazoleta San José
- Corredor Junín
- Plazuela Nutibara
- Fachadas Junín
- Plazuela San Ignacio
- Corredor Maturín
- Plazuela Francisco Antonio Zea
- Corredor Palacé - Prado
- Plazoleta Barrio Colón
- Corredor Boyacá
- Plazoleta Uribe Uribe
- Corredor Amador
- Plazoleta La Veracruz
- Corredor Barbaçoas
- Plazoleta Hospital General
- Corredor Perú
- Plazuela Rojas Pinilla
- Conector Ayacucho
- Plazuela Puente Guayaquil
- Conector La Alhambra
- Plazuela Man y Velarde
- Conector Amador
- Plazuela Manuel José Calcedo
- Conector Diagonal 50
- Jardín Público Teatro Pablo Tobón Uribe
- Parque Bolívar
- Glorieta Las Palmas
- Parque Prado Centro
- Zona Verde Recreacional Las Palmas
- Parque Simona Duque
- Zona Verde Recreacional Universidad Autónoma
- Parque Cívico El Periodista
- Zona Verde Urbanización Paseo de Sevilla
- Parque Iglesia del Perpetuo Socorro
- Zona Verde La Nueva
- Parque Venezuela (Olano)
- Zona Verde Recreacional Echeverri
- Parque Activo La Minorista
- Centro Parrilla
- Parque Tomás Cipriano de Mosquera
- Sede EDU
- Parque Alberto Gómez Arango
- Parque Obrero



Alcaldía de Medellín

PASEO BOLÍVAR

INVERSIÓN
\$33 000
MILLONES

CONSTRUIDOS
56 000
m²

INCREMENTO DE
3200 m²
76
ÁRBOLES
NUEVOS

FECHA DE
FINALIZACIÓN
NOVIEMBRE
2018



Antes



Ahora

MEDELLÍN
SE TRANSFORMÓ



Alcaldía de Medellín



PASEO PLAYA TRAMO 1

\$23 313 MILLONES

NOVIEMBRE 2019

37 300 m²

900 m

4

105



PASEO LA PLAYA TRAMO 1



Antes



Ahora

MEDELLÍN
SE TRANSFORMÓ



Alcaldía de Medellín



PASEO BOLÍVAR

Antes



Ahora



CORREDOR PLAYA TRAMO 2

INVERSIÓN TOTAL

\$10 788 MILLONES

FECHA DE FINALIZACIÓN
FEBRERO 2019

ÁREA DE INTERVENCIÓN

11 626 m²

310 m
CICLORRUTA

NUEVOS ARBOLES

32



CORREDOR PLAYA TRAMO 2

Antes



Ahora



MEDELLÍN
SE TRANSFORMÓ



Alcaldía de Medellín

CORREDOR BOYACÁ

ÁREA DE INVERSIÓN TOTAL
\$4723 MILLONES

ÁREA DE INTERVENCIÓN
3677 m²

NUEVOS ÁRBOLES
13

FECHA DE FINALIZACIÓN
FEBRERO 2019



CORREDOR BOYACÁ

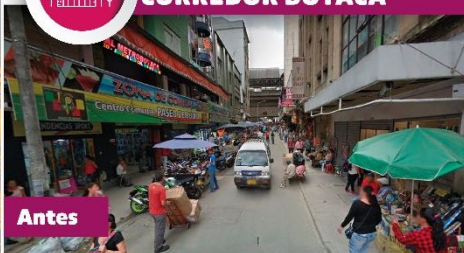

Antes



Ahora



PARQUES DEL CENTRO

INVERSIÓN TOTAL
\$48 300 MILLONES

PARQUES RECONSTRUIDOS
40



PLAZOLETA EL HUEVO



Antes



Ahora

MEDELLÍN
SE TRANSFORMÓ



A Alcaldía de Medellín



PARQUE DEL PERIODISTA



Antes

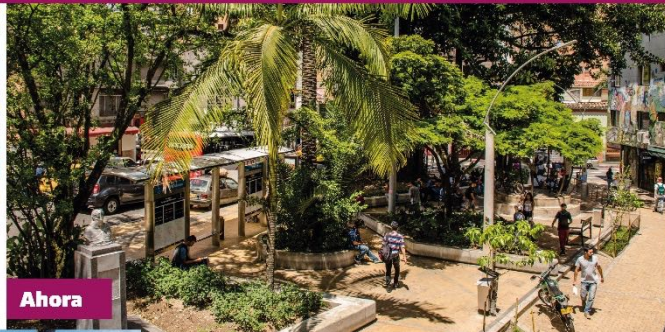

Ahora





PLAZUELA DE SAN JOSÉ



Antes



Ahora





PARQUE ALBERTO GÓMEZ



Antes



Ahora



CORREDOR PEATONAL LA BASTILLA

INVERSIÓN TOTAL
\$3152 MILLONES

ÁREA DE INTERVENCIÓN
2903 m²

NUEVOS ARBOLES
18



MEDELLÍN
SE TRANSFORMÓ



CORREDOR PEATONAL LA BASTILLA



Antes

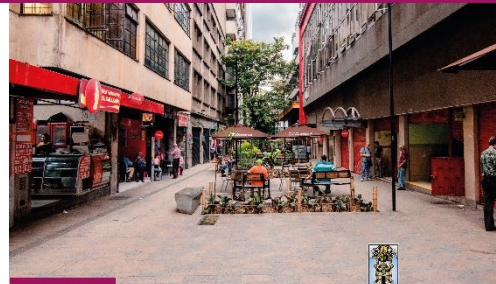

Ahora



Alcaldía de Medellín



PARQUE DEL PERPETUO SOCORRO



Antes



Ahora



CORREDOR JUNÍN

ÁREA DE INTERVENCIÓN TOTAL
\$4245 MILLONES

3706 m²

ÁREAS DE INTERVENCIÓN
26



CORREDOR JUNÍN



Antes



Ahora



PARQUES DEL RÍO

INVERSIÓN
ETAPA 1A
\$289 470
MILLONES

INVERSIÓN
ETAPA 1B
\$428 317
MILLONES

ÁREAS DE OBRAS
NUEVO ESPALDO PÚBLICO
2600
71 800 m²



MEDELLÍN
SE TRANSFORMÓ

Ahora



Alcaldía de Medellín



100 Parques Para Vos

Inversión
**\$147 000
MILLONES**

MÁS DE **412 000 m²**
DE ESPACIO PÚBLICO
INTERVENIDO

MÁS DE
700 PARQUES
RECIBIERON MANTENIMIENTO

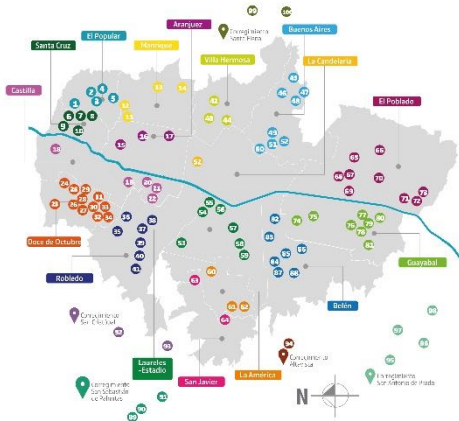

- Comuna 1 - El Popular**
- Parque Casíncho
 - Parque Principal Villa Guadalupe
 - Parque Recreativo Padre El Cobaco
 - Parque Floral Santa Cecilia
 - Museo Simón Bolívar (Wagon de la Muñeca)

- Comuna 2 - Santa Cruz**
- Escuelas al Misterio
 - Parque Villa del Socorro I
 - Parque Pablo VI
 - Parque Andarada
 - Parque Villa del Socorro II

- Comuna 3 - Mariquita**
- Parque Dólar
 - Parque La Salle
 - Parque Dólar del Jardín
 - Parque Recreativo Villa María H.A.

- Comuna 4 - Aranjuez**
- Parque La Paloma
 - Parque Templo Vallen (El Colono)
 - Parque las Rosas

- Comuna 5 - Castilla**
- Parque Uziel Quevedo Lo (Español (o Inglés))
 - Parque Recreativo Primavera
 - Parque Recreativo Primavera Aranjuez 7to
 - Parque Jardín de la Paz
 - Parque Recreativo Alfonso López

- Comuna 6 - Doce de Octubre**
- Parque Casa de Sábana
 - Parque Mitoque - La Torre
 - Parque Casa de Sábana Unidad Hospitalaria
 - Parque Casa de Sábana
 - Parque El pajar
 - Parque El Infierno
 - Parque San Pedro de los Andes
 - Parque del Valle Jardín
 - Parque Recreativo El Cristo
 - Parque Unidad Cultural (Parque Dólar J. Rojas)
 - Parque La Divina Esperanza
 - Parque Recreativo Avenida Carlos Lora López

- Comuna 7 - Robledo**
- Parque Villa Flora
 - Zona Verde Remedio del Mercado
 - Parque Piedad
 - Parque Horizontes
 - Parque Villavieja
 - Parque Robledo
 - Parque Recreativo Ugo de Noya (Suriza)

- Comuna 8 - Villa Hermosa**
- Parque de la Imaginación
 - Parque de Villa Hermosa
 - Parque La Muralla

- Comuna 9 - Buenos Aires**
- Parque Barrios de Jesús
 - Parque El Herrigueron
 - Parque Gemas de Oriente
 - Parque Las Gemas I
 - Parque La Piedra
 - Parque Laureles
 - Parque Jardín Infantil El arco iris central
 - Zona Verde Recreacional La Acacias de la

- Comuna 11 - Laureles**
- Parque Carlos E. Rodríguez
 - Primer Parque de Laureles
 - Parque La Castellana
 - Parque Centro Simón Bolívar
 - Parque La Mirada
 - Zona Verde Recreacional Carlos F. Rodríguez
 - Parque Centro Verde

- Comuna 12 - La América**
- Zona Verde Recreacional La Artística
 - Parque Santa Helena - Los Tejuelos
 - Parque El Aljovar

- Comuna 13 - San Javier**
- Parque Platanos del Sendero
 - Zona Verde Recreacional La Pradera

- Comuna 14 - El Poblado**
- Parque Urbanización Pardo de las Ventas (San Aranjuez - Barrio de Aranjuez)
 - Zona Verde Santa María de los Angeles
 - Parque Santa María de los Angeles
 - Parque del Barrio Lechalí Cristina Rodríguez Cordero
 - Parque La Marina
 - Parque de Miraflores
 - Parque Principal El Poblado
 - Parque Intención
 - Escuela Recreacional La Pradera

- Comuna 15 - Guayabal**
- Parque Manzanera
 - Parque Recreacional El Rosero
 - Parque Recreacional Trinidad
 - Parque Recreacional Santa Fe
 - Parque Oficio Rey
 - Parque Recreacional Páramo Parque Principal Rosero
 - Parque San Pablo
 - Zona Verde Recreacional Industria Guayabal

- Comuna 16 - Bello**
- Parque Recreacional Padre Miraflores I
 - Parque Bolívar Rosales
 - Parque El Centro
 - Parque Unidad Deportiva Bolívar
 - Parque La Unión
 - Parque La Balsa
 - Parque de Bolívar

- Comuna 50 - Palmiras**
- Parque Arica Palmiras
 - Plaza de Santa Palmiras
 - Parque Centro de Salud Palmiras

- Comuna 56 - San Cristóbal**
- Parque San José de la Montaña
 - Parque La Cruz

- Comuna 70 - Altavista**
- Zona Verde Recreacional Agua Viva

- Comuna 80 - San Antonio del Prado**
- Parque Principal San Antonio de Prado
 - Parque El Recreo
 - Parque Unidad El Abuelo
 - Zona Verde El Sendero No. 2

- Comuna 90 - Santa Elena**
- Parque Pedro García
 - Parque Centralidad Santa Elena

MEDELLÍN SE TRANSFORMÓ



Alcaldía de Medellín



PARQUE SANTA FE

MEDELLÍN
SE TRANSFORMÓ



Antes



Ahora



Alcaldía de Medellín



PARQUE CRISTO REY

MEDELLÍN
SE TRANSFORMÓ

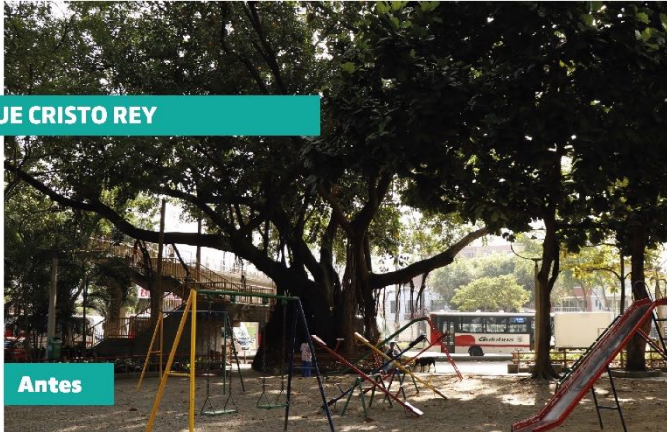

Antes



Ahora



Alcaldía de Medellín



PARQUE BARRIOS DE JESÚS

Antes



Ahora



MEDELLÍN
SE TRANSFORMÓ



Alcaldía de Medellín



PARQUE DOCE DE OCTUBRE



Antes



Ahora





PARQUE LA CASTELLANA



Alcaldía de Medellín



Antes



Ahora

MEDELLÍN
SE TRANSFORMÓ



PARQUE LA MILAGROSA



Antes



Ahora





PARQUE LOS CERROS

MEDELLÍN
SE TRANSFORMÓ



Antes



Ahora



Alcaldía de Medellín



PARQUE CARPINEÑO

Antes



Ahora



MEDELLÍN
SE TRANSFORMÓ



Alcaldía de Medellín



PARQUE LOS JUBILADOS



Antes



Ahora

MEDELLÍN
SE TRANSFORMA



**PARQUE DOCE DE OCTUBRE
UNIDAD HOSPITALARIA**

Antes



Ahora



**MEDELLÍN
SE TRANSFORMÓ**



Alcaldía de Medellín



PARQUE LA PIÑUELA





PARQUE VILLA GUADALUPE

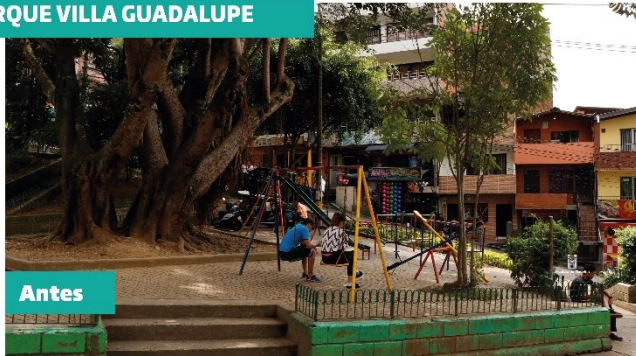

Antes



Ahora





PARQUE DE MANILA

Antes



Ahora

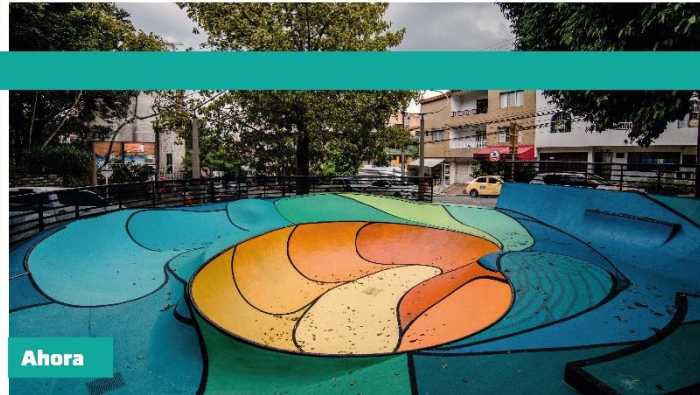



PARQUE DE LA BAILARINA

MEDELLÍN
SE TRANSFORMÓ



Antes



Ahora



Alcaldía de Medellín



PARQUE DE BELÉN

Antes



Ahora

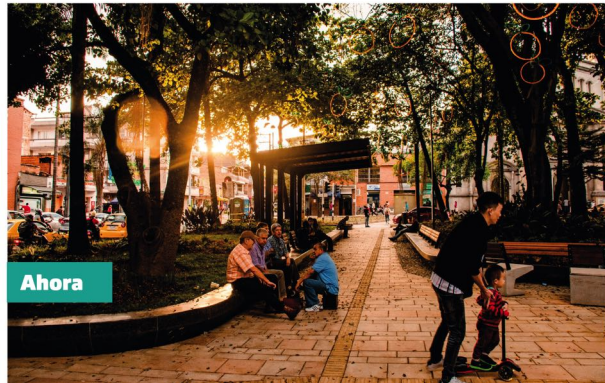

MEDELLÍN
SE TRANSFORMÓ





PARQUE LA CASTELLANA



Alcaldía de Medellín



Antes



Ahora

MEDELLÍN
SE TRANSFORMÓ



PARQUE FRANCISCO ANTONIO ZEA



Alcaldía de Medellín



Antes

MEDELLÍN
SE TRANSFORMÓ



Ahora



PARQUE DE SANTA MÓNICA



Antes



Ahora





PARQUE DE SURAMERICANA

Antes



Ahora



MEDELLÍN
SE TRANSFORMÓ



Alcaldía de Medellín



PARQUE DE VILLA HERMOSA

MEDELLÍN
SE TRANSFORMÓ



Antes



Ahora



Alcaldía de Medellín



Proyectos Urbanos Integrales - PUI -

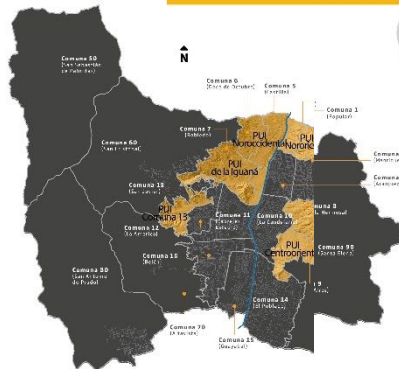

PUI

\$83 000
MILLONES

5,5 Km

100 000 m²
DE ESPACIO PÚBLICO
INTERVENIDO

50 340 m²
DE ESPACIO PÚBLICO
GENERADO





**PUI CENTRO ORIENTAL
PASEO URBANO LAS TORRES**



Antes



Ahora



PUI LA IGUANÁ EL PESEBRE



Antes



Ahora

MEDELLÍN
SE TRANSFORMÓ



PUI LAS ESTANCIAS



Antes



Ahora

MEDELLÍN
SE TRANSFORMÓ



**PUI COMUNA 13
VIADUCTO MEDIA LADERA**



Antes



Ahora

**MEDELLÍN
SE TRANSFORMÓ**



**PUI LA IGUANÁ
SANTA MARGARITA**



Antes



Ahora

**MEDELLÍN
SE TRANSFORMÓ**



PUI BLANQUIZAL



Antes



Ahora

MEDELLÍN
SE TRANSFORMÓ

MEDELLÍN
SE TRANSFORMÓ

CONECTIVIDAD PEATONAL

543 943 m²
DE ANDENES

INVERSIÓN
TOTAL
**\$213 000
MILLONES**



Alcaldía de Medellín

LA MILAGROSA



Antes



Ahora

CÓRDOBA



Antes



Ahora

CLÍNICA DEL RIÑÓN



Antes



Ahora

CALLE 30A



Antes



Ahora

BELÉN LOS ALPES



Antes



Ahora

BELLO HORIZONTE



Antes



Ahora

TRANSVERSAL INFERIOR



Antes



Ahora

BELÉN ZAFRA



Antes



Ahora

NIQUITAO



Antes



Ahora

CICLORRUTAS

INVERSIÓN \$ 66 000
MILLONES

*Inversión Alcaldía de Medellín

80 km
DE CICLORRUTAS
NUEVAS

MANTENIMIENTO A
45 km DE LAS
CICLORRUTAS
EXISTENTES

2506
CICLOPARQUEADEROS
INSTALADOS



CICLORRUTA AVENIDA LAS VEGAS





CICLORRUTA CIUDAD DEL RÍO

MEDELLÍN
SE TRANSFORMÓ



Antes



Ahora



Alcaldía de Medellín



CICLORRUTA CALLE 30A

MEDELLÍN
SE TRANSFORMÓ



Alcaldía de Medellín

PROYECTOS VIALES

VÍAS, BROCHES
E INTERCAMBIOS

INVERSIÓN TOTAL
**\$506 200
MILLONES**

- > ALTOS DEL RODEO
- > AMPLIACIÓN DE LA AVENIDA 80
- > CONEXIÓN CARABOBO NORTE
- > 24 BROCHES PARA LA MOVILIDAD
- > SOTERRADO PARQUES DEL RÍO



AMPLIACIÓN DE LA AVENIDA 80

A LA ALTURA DE
LA FACULTAD DE MINAS

INVERSIÓN
**\$20 581
MILLONES**

FECHA DE FINALIZACIÓN

**DICIEMBRE
2019**

MEDELLÍN
SE TRANSFORMÓ



Hidroituango

Rendición final de cuentas 2016-2019

AVANCE DE LA PRESA

Terminación de los llenos de la presa en la elevación 435 msnm

Avance en las inyecciones de la presa y de las galerías

Obras de urbanismo (andenes, cunetas y acabados de la vía)

Filtraciones estables, con valores cercanos a 8 l/s

INVERSIÓN SOCIAL Y AMBIENTAL

\$ 640 071 millones de inversión social y ambiental por Plan de Manejo Ambiental y **\$180 000 millones** de inversión social adicional.

MEDELLÍN
SE TRANSFORMÓ

e pm



Alcaldía de Medellín

INVERSIONES ANTIOQUIA 2016-2019

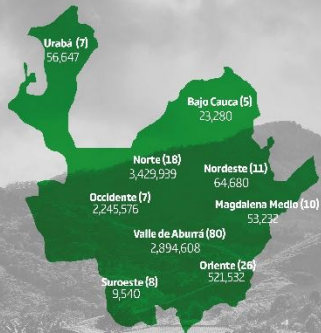

Proyectos de
infraestructura
y mejora
operacional

163
proyectos

en total EPM + PTAR Bello

Cifras en millones de pesos

INFRAESTRUCTURA PARA EL ÁREA METROPOLITANA

1.2 billones
(80 % MEDELLÍN)

*PTAR DE BELLO: 1.5 BILLONES



MEDELLÍN
SE TRANSFORMÓ

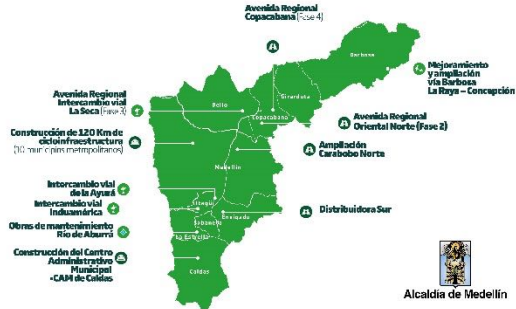

MOVILIDAD

Medellín será la capital latinoamericana
de movilidad eléctrica

Rendición final de cuentas 2016-2019

MEDELLÍN
SE TRANSFORMÓ



Alcaldía de Medellín

NUEVA IMAGEN

Creamos una nueva imagen para el TPM, Transporte Público de Medellín

1 098 Vehículos ya la tienen implementada.



Se han implementado **71,8 km** de carriles preferenciales para buses con señalización vertical y horizontal.

Optimización de los tiempos de desplazamiento de los buses de **13 km/hora** en 2016 a **14,5 y 16,4 km/hora** actualmente.

CARRIL PREFERENCIAL



• **844** de 1481 vehículos, corte 31 de octubre

• Reducción de emisiones de PM 2,5: 10,1 toneladas

• Reducción de emisiones de CO₂: 93 416 toneladas

RENOVACIÓN DE FLOTA



ACCESIBILIDAD

609 buses de TPM cuentan con accesibilidad con corte, al 31 de octubre



CONTROL Y GESTIÓN DE FLOTA

77,6 % (2377) buses transmiten información al Centro de Monitoreo



IMPLEMENTAMOS EL CENTRO DE GESTIÓN Y CONTROL DE FLOTA QUE PERMITE MONITOREAR:

- Velocidad
- Conducción con puertas abiertas
- Trazado de rutas
- Ascenso y descenso de pasajeros
- Sobrecupo
- Actualmente proceso pedagógico

MOVILIDAD ELÉCTRICA

Ya se inició la
operación de los

65

buses eléctricos
LÍNEA 0

Recorren

9,2 km

27 paraderos



TAXIS ELÉCTRICOS



Estructuración técnica,
administrativa y financiera
entre la Alcaldía de
Medellín y Empresas
Públicas de Medellín
(EPM).

En razón a los gravámenes el
incentivo neto es de
17 000 000

Un incentivo por

18 300 000

por la compra de un vehículo
eléctrico

PARADEROS INFORMATIVOS

383 paraderos instalados.

- Paneles informativos
- Pantallas Led
- Mapas de ubicación
- Sitios de interés
- Mensajes de cultura vial
- Nombre del paradero

Fase I: instalación de elementos.

Fase II: puesta en marcha de la transmisión (tiempo estimado de llegada de los buses) a 31 de diciembre



RECAUDO ELECTRÓNICO



100% de las rutas integradas al Metro cuentan con recaudo electrónico

417 vehículos corresponden al TPM.

TPMED

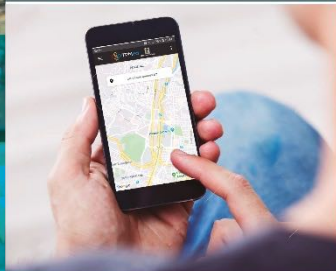

Para incentivar el uso del transporte público y promover la innovación en materia de movilidad.

 Google Play: 15 700

 App Store: 3600

 Consultas: 42 460

- Origen y destino de las rutas de transporte
- Recomendaciones de trayectos
- Sitios de interés

Fecha de corte: 20 de noviembre



Alcaldía de Medellín

Se ha incrementado el número de usuarios en un

70 %

Fuente: Observatorio de Movilidad de Medellín, 2019.



AUMENTO DE CICLISTAS

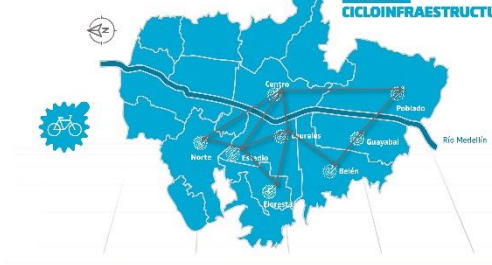

Esta red conecta la ciudad a través de

8 circuitos

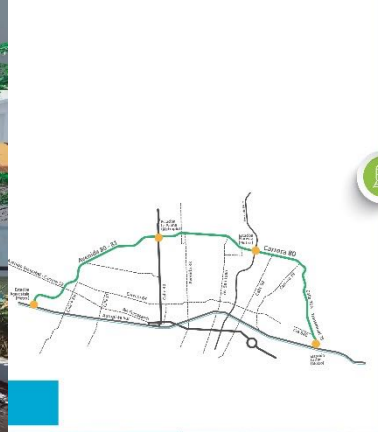

**COSTO TOTAL
\$2.7 BILLONES**

**INTERCAMBIOS
VIALES PRIORIZADOS
\$212 200
MILLONES**



**13.3 Km
LONGITUD**

**17
ESTACIONES**

238 410

PASAJEROS DÍA

BENEFICIARIOS
RESIDENTES,
COMERCIANTE,
USUARIOS DEL
TRANSPORTE
PÚBLICO Y USUARIOS
DEL TRANSPORTE
PARTICULAR DE LAS
COMUNAS 5, 7, 11, 12,
15 Y 16.



TRANVÍA DE AYACUCHO Y SUS DOS CABLES

INVERSIÓN TOTAL
\$760 000 MILLONES



METROCABLE LÍNEA H LA SIERRA

FECHA DE ENTREGA
2016

RECORRIDO
1,4 km

CAPACIDAD
**1800 PERSONAS
HORA / SENTIDO**

ESTACIONES
3

CABINAS
44

BENEFICIO DE LA OBRA
**6 BARRIOS
MÁS DE
50 000
PERSONAS
BENEFICIADAS**



METROCABLE LÍNEA M MIRAFLORES

FECHA DE ENTREGA
2019

RECORRIDO
1,05 km

CAPACIDAD
**2500 PERSONAS
HORA / SENTIDO**

ESTACIONES
3

CABINAS
49

BENEFICIO DE LA OBRA
**7 BARRIOS
MÁS DE
58 000
PERSONAS
BENEFICIADAS**





METROCABLE PICACHO

INVERSIÓN
\$356 000
MILLONES

RECORRIDO
2,5 km

CAPACIDAD
4000
PERSONAS
HORA / SENTIDO

420 000
POBLACIÓN
DE SERVICIO

**ESPACIO
PÚBLICO**
30 000
m²

4
LUGARES
DE ESPERA

138
CARRUAJES

METROCABLE PICACHO ESTACIÓN DOCE DE OCTUBRE



METROCABLE PICACHO ESTACIÓN DOCE DE OCTUBRE





MEDELLÍN
SE TRANSFORMÓ

Desarrollo Económico

Rendición final de cuentas 2016-2019



Alcaldía de Medellín

BASE EMPRESARIAL DE LA CIUDAD

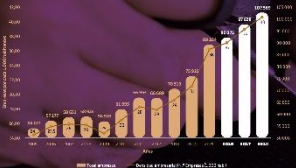

Medellín tiene **102 000 empresas** un **15 % más** que en el **2015** y **43 empresas** por cada mil habitantes

BANCO DE LOS POBRES

En 4 años se incrementó el **135 %** la colocación respecto al periodo anterior

Créditos colocados

50 609

Cuatrienio anterior 2012 - 2015

119 261

Cuatrienio 2016 - 2019

Colocación

\$53 000 MILLONES

Cuatrienio anterior 2012 - 2015

\$100 000 MILLONES

Cuatrienio 2016 - 2019

CEDEZO

Hoy contamos con **22 Centros de Desarrollo Empresarial zonal**
Oferta permanente en comunas y corregimientos

2015 **16 CEDEZOS**

NUEVOS CEDEZOS

Comuna 2: Santa Cruz

2019 **22 CEDEZOS**

Comuna 6: Doce de octubre
Comuna 11: Laureles - Estadio
Comuna 12: La América
Comuna 14: El Poblado

Ciudadanos atendidos

2450

2012-2015

34 449

2016-2019

MEDELLÍN
SE TRANSFORMÓ

DESARROLLO EMPRESARIAL

- Medellín Emprendedora
- Capital Semilla
- Cedezo
- Crear es Posible
- Parque E
- Medellín Creativa
- Ecosol
- Comerciantes informales
- Escuela de artesanos
- Aceleración empresarial
- Alistamiento financiero
- Epica
- Desarrollo de proveedores
- Encadenamientos productivos
- Enplanta
- Medellín ciudad clúster

2016-2018 **79 250**

PERSONAS ACOMPAÑADAS POR LOS DIFERENTES PROGRAMAS



Alcaldía de Medellín



**ESPACIOS DE
COMERCIALIZACIÓN PARA
PROMOVER EL TALENTO LOCAL**

Más de **8500**
emprendedores
y empresarios
2016- 2019

\$138 000
millones
en ventas

- Ruedas de negocio nacionales e internacionales
- Ferias del talento
- Eventos de ciudad
- Vitrinas comerciales
- Tienda Medellín
- Tienda Artesanos
- Mercados Campesinos
- Ruedas Enlace
- Misiones nacionales compradores
- Comercialización *spin-off*
- Talleres de formación exportadora

MERCADOS CAMPEVINOS

740
familias productoras han participado en
los espacios de comercialización

Pasamos de **16**
a **25** parques

**Ventas aprox. en
millones de pesos**
en ingresos para las familias
productoras campesinas



PROGRAMA AGROPECUARIO MUNICIPAL

- Parcelas agrícolas
- Sistemas de producción bajo cobertura
- Sistemas de abastos de agua para la producción de alimentos
- Sistemas de energía solar para parcelas de flores y/o producción de alimentos.

1801
pequeños y medianos
productores beneficiados

\$ 8832 millones
INVERSIÓN

MEDELLÍN
SE TRANSFORMÓ



Alcaldía de Medellín

ruta¹¹
MEDELLÍN

INVERSIÓN EN ACTI / PIB



***1,4 billones de pesos**
Invertidos en actividades de ciencia,
tecnología e innovación en Medellín

****2,27 pesos**
por cada 100 que se invierten en la
ciudad son destinados para ACT+i

ATRACCIÓN DE EMPRESAS

2012 - 2015	2016 - 2019
115 EMPRESAS	220 EMPRESAS

EMPLEOS GENERADOS

2012 - 2015	2016 - 2019
2112 EMPLEOS	6929 EMPLEOS

POLÍTICA PÚBLICA DE DESARROLLO ECONÓMICO

Acuerdo 074 de 2017

Camino para avanzar hacia una ciudad con tejido
empresarial más especializado que genera más y
mejores empleos.

CIENCIA, TECNOLOGÍA E INNOVACIÓN

como palanca del desarrollo económico

RUTA NARANJA

**Posicionamiento
en territorio,
del talento creativo
de la ciudad**

106 puestos de trabajo
2 salas de reuniones
1 auditorio
1 laboratorio
de innovación

**MEDELLÍN
SE TRANSFORMÓ**



Alcaldía de Medellín

CAPTACIÓN HISTÓRICA

400
EVENTOS CAPTADOS
2016-2019

Más de **127 millones de dólares**
en derrama económica

MEDELLÍN
SE TRANSFORMÓ

Versión N.º 30 Colombiamoda



23 al 25 de julio de 2019
80 000 asistentes aproximadamente
- 470 expositores
- 12 000 compradores

World Economic Forum



10 y 11 de julio de 2019
600 asistentes aproximadamente
300 funcionarios de alto nivel de América y Europa
Versión 1 en América Latina

Down Hill Challenge



Diciembre 2018
160 000 asistentes

Tour Colombia 2.1



Febrero de 2019
1000 asistentes

Cumbre de economía naranja



cumbre
ECONOMÍA NARANJA
MEDELLÍN

9 y 10 de septiembre de 2019
800 asistentes aproximadamente

IX Congreso Mundial del Aguacate



3200 asistentes
70 % internacionales

Visita del Papa Francisco



9 de septiembre de 2017
1,3 millones de asistentes

Asamblea ANDI



15 y 16 de agosto de 2019
3500 asistentes aproximadamente
Versión 75

Cuarta Conferencia Internacional Ciudades del Aprendizaje – UNESCO



Del 1 al 3 de octubre de 2019
650 participantes de más de 60 países del mundo



Alcaldía de Medellín

TURISMO

Mejor destino en ascenso
según TripAdvisor

Una de las ciudades más
cool del mundo
según Revista Forbes

CRECIMIENTO VISITANTES

Cumplimiento de acuerdo a la meta del plan de desarrollo desde
2016 a 2019 del 127%

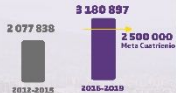

Crecimiento ingreso de viajeros por puntos de control migratoria - Fuente: SITUR

INVERSIÓN

La inversión extranjera directa ha aumentado
un 61 % con respecto al período 2012-2015

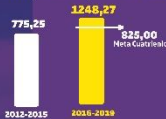

Millones de dólares

INVERSIONES Y REINVERSIONES



209 %
Resultado
alcanzado



ACI Medellín

www.acimedellin.com

PLAZA MAYOR

Principales logros
2016 - 2019

- Unidad proyectada del 2019 \$2.450 millones
- Liquidamos 75 contratos recibidos en el 2016
- Pago a proveedores al día
- Inversión en el cuatrimestre \$19.337 millones
- Realizamos Plan Maestro 2019 -2029 "Plan Más Eventos con Futuro"

Resultados financieros
(millones de pesos)



2555 eventos realizados
en los últimos 4 años

MEDELLÍN
SE TRANSFORMÓ

38 eventos propios

4 809 427
asistentes a los eventos
2016 - 2019

EVENTOS PROPIOS 2019

- ExpoFinca
- Sweet Fair
- Corre Mi Tierra
- Maridaje
- ExpoArtesano
- Lego Serious Play
- Trafic
- Bazar de marcas

PLAZA MAYOR
MEDELLÍN
www.plazamayor.gov.co

PABELLÓN AMARILLO

PABELLÓN AMARILLO

2900 mt²

Inversión

EXTENSIÓN
2000 mt²

Eventos con capacidad bajo
techo para 8000 personas



Alcaldía de Medellín



MEDELLÍN
SE TRANSFORMÓ

Cultura Ciudadana



Alcaldía de Medellín



Medellín es uno
de los municipios del país
con mayor inversión

PER CÁPITA EN CULTURA



Alcaldía de Medellín



COMPARATIVO HISTÓRICO
**PRESUPUESTO
SECRETARÍA
DE CULTURA**

MEDELLÍN
SE TRANSFORMÓ

\$ 553 105 638 032
2016-2019*
Alcaldía

\$ 436 763 572 686
2011-2015

\$ 301 354 182 528
2006-2011

\$ 157 353 564 315
2004-2007



Alcaldía de Medellín

EVENTOS DE CIUDAD ESCENARIOS DE CONVIVENCIA

Entre el 2016 y 2019,
más de once millones de
personas han disfrutado
de los escenarios
culturales de Medellín.



MEDELLÍN
SE TRANSFORMÓ

En 2020, esperamos
que **3 200 000**
personas participen
en eventos de ciudad.

Cumplimiento del 100 % del
indicador del Plan de Desarrollo



Alcaldía de Medellín

- **2 millones** de personas hicieron parte de la celebración de la Feria de las Flores en 2019.

- **Músicos populares, artistas circenses y de teatro, artesanos y el sector de la danza** hicieron parte de la programación de la Feria.

- Creación de **3 Plazas de Flores**.



MEDELLÍN
SE TRANSFORMÓ

- Aumento del **70 %** de los ingresos a los silleteros.



Alcaldía de Medellín



CREAMOS LA CALLE DE LOS ARTISTAS

600 artistas callejeros participaron por primera vez en la programación de la Feria de las Flores y de Navidad.

Más de **2000 funciones** en el espacio público.



EXPOCULTURA

\$2744 millones
para la celebración
de las dos versiones
de Expocultura.

En ellas participaron **21 000 personas**



MEDELLÍN
SE TRANSFORMÓ



Alcaldía de Medellín



Creamos la Temporada Internacional de Danza, **Danzamed.**

Más de **13 mil** asistentes entre 2017 y 2019.

PARTICIPACIÓN DE

- 12 compañías internacionales.
- 3 compañías nacionales y 10 locales.
- 4 talleristas internacionales.
- 12 clases magistrales.



Más de **600** artistas del sector danza beneficiados.

Una inversión de más de **1.544 millones.**

MEDELLÍN
SE TRANSFORMÓ



Alcaldía de Medellín

15 AÑOS DEL FESTIVAL ALTAVOZ

83 522 asistentes.

3 días que transcurrieron en **total convivencia**.

16 bandas internacionales, 15 nacionales y 28 locales.



MEDELLÍN
SE TRANSFORMÓ



Alcaldía de Medellín



RED DE ESCUELAS DE MÚSICA

MÁS DE
5000 INTEGRANTES

Gira por tres
ciudades de
Estados Unidos.

Dotación
instrumentos
musicales

Entrega de
la Escuela de
Música de Belén
Rincón

Cumplimiento del 100 %
del indicador del **Plan de Desarrollo.**





PENSIÓN VITALICIA PARA ARTISTAS Y GESTORES.

Por primera vez en la historia de Colombia, artistas recibirán pensión vitalicia con recursos públicos.

Son más de **\$3300 millones** para más de **100 artistas** y gestores culturales de la ciudad, con edades entre los 60 y 82 años.

MEDELLÍN
SE TRANSFORMÓ



Alcaldía de Medellín

REAPERTURA DE LA BIBLIOTECA PÚBLICA PILOTO



\$15 000 millones invertidos en
la renovación de la BPP

MEDELLÍN
SE TRANSFORMÓ



Alcaldía de Medellín

FIESTA DEL LIBRO Y LA CULTURA

- La Fiesta del Libro recibió más de **500 000** visitantes.

- **16 000** estudiantes y ciudadanos participaron del programa Adopta a un Autor.

- **127 394** estudiantes, familias y ciudadanos beneficiados con talleres de promoción de lectura.

Cumplimiento del 111 %
del indicador del **Plan de Desarrollo.**

MEDELLÍN
SE TRANSFORMÓ



Alcaldía de Medellín



Medellín de todos

Respetamos la diferencia y trabajamos por
más oportunidades e inclusión para todos



MEDELLÍN
SE TRANSFORMÓ



Alcaldía de Medellín

INCLUSIÓN

NIÑEZ

Conformamos la
**Red de Protección de la
Niñez y la Adolescencia**
con el compromiso y la
vinculación de **24 241**
ciudadanos y más de **180**
organizaciones.

Pasamos de acompañar 15 300 a
**23 721 niños, niñas y
adolescentes** en ambientes
protectores para el desarrollo de
sus capacidades.

MEDELLÍN
SE TRANSFORMÓ

Más de **440 niños, niñas y
adolescentes participan**
con ideas para su territorio a
través de **22 consejos** de
infancia y adolescencia.



Alcaldía de Medellín

10 531 familias cuentan con acompañamiento integral para fortalecer sus capacidades para el cuidado y la protección de sus hijos.

Atendimos y acompañamos a **26 603 niños, niñas y adolescentes a quienes se les vulneraron sus derechos.**

Adecuamos **38 espacios para ofrecer una atención más humana,** pertinente y cercana a los niños y niñas víctimas de violencias sexuales.

MEDELLÍN
SE TRANSFORMÓ



Alcaldía de Medellín



SUPERACIÓN DE POBREZA

20 655 hogares
superaron la pobreza
extrema en las dimensiones
de salud, educación,
empleabilidad, habitabilidad
e ingresos.



MEDELLÍN
SE TRANSFORMÓ



Alcaldía de Medellín



MEDELLÍN
SE TRANSFORMÓ

~~DISCAPACIDAD~~

Hemos llegado a los hogares de **2242 con discapacidad** severa con **Ser Capaz en Casa.**



Alcaldía de Medellín

AFRODESCENDIENTES

**Formulación del
Plan Municipal
Afrodescendiente y del
Plan de Etnodesarrollo.**

Vinculación a la
**Coalición
Latinoamericana y
Caribeña para
la Prevención
de la Discriminación,
el Racismo y
la Xenofobia.**

Dinamizamos el
**Centro de Integración
Afrodescendiente** que
recibió a 73 232 personas.

**MEDELLÍN
SE TRANSFORMÓ**



Alcaldía de Medellín

INDÍGENAS

Formulamos la
Política Pública Indígena
con la participación de **1927**
personas, donde 1.678 de ellas
eran población indígena, a través de
mingas y tejidos comunitarios



MEDELLÍN
SE TRANSFORMÓ



Alcaldía de Medellín



MEDELLÍN DIVERSA

Nos unimos a la **Red Latinoamericana de Ciudades Arco Iris** para fortalecer la Política Pública de Diversidad Sexual e Identidades de Género y ser un gobierno amigable con la diversidad.

Pasamos de sensibilizar a 6297 personas a 17 357 en temas de diversidad sexual e identidades de género.

Acompañamos y fortalecimos a 25 mesas y colectivos LGBTI.



APOYAMOS A NUESTROS HERMANOS VENEZOLANOS

EQUIDAD

Atendimos **1885 personas** en
emergencia humanitaria.

EDUCACIÓN

12 682 son estudiantes
de nuestras IES de los cuales
4.473 son de Buen Comienzo.

MEDELLÍN
SE TRANSFORMÓ

SALUD

19 001 venezolanos

atendidos en Metrosalud

Los venezolanos no afiliados, acceden a
atención de urgencias, programas de salud
pública y la atención integral a las maternas
(desde el control prenatal hasta el parto)



Alcaldía de Medellín



MUJERES

MEDELLÍN
SE TRANSFORMÓ



Alcaldía de Medellín

Reducción en la tasa de feminicidios



Atención a 17 829
mujeres en riesgo
y víctimas de violencias
basadas en género

Inversión (2016-2019)
\$14 424 millones

***Línea 123 Mujer**
Premio NovaGob Excelencia 2018.



Alcaldía de Medellín



Por **primera vez en Medellín** se realizó la medición del Índice de Desigualdad de Género-IDG

El IDG mide tasa de mortalidad materna, fecundidad adolescente, mujeres en el Concejo, logros en educación secundaria, participación en el mercado laboral.

Reducción de la desigualdad de género



Aprobación de la Nueva **Política Pública** para la Igualdad de Género de Medellín, Acuerdo 102 de 2018.

Firma del Pacto por la Igualdad de Género, compromiso de los sectores público, privado, académico y social a implementar el Plan de Estratégico de la Política Pública de Igualdad de Género



MEDELLÍN
SE TRANSFORMÓ

Inversión (2016-2019)
\$1568 millones

Escuela de Gobierno y Equidad de Género
1381 personas formadas

Inversión (2016-2018)
\$1418 millones



Alcaldía de Medellín



MEDELLÍN
SE TRANSFORMÓ

JUVENTUD



Alcaldía de Medellín

DUPPLICAMOS EL PRESUPUESTO DE LA SECRETARÍA DE LA JUVENTUD



MEDELLÍN
SE TRANSFORMÓ



Alcaldía de Medellín

AGENDA JOVEN

Movilizamos las agendas juveniles a través de
4 semanas de la juventud,
2 reconocimientos Proyector y
2 conciertos Vivos

100 000
participantes

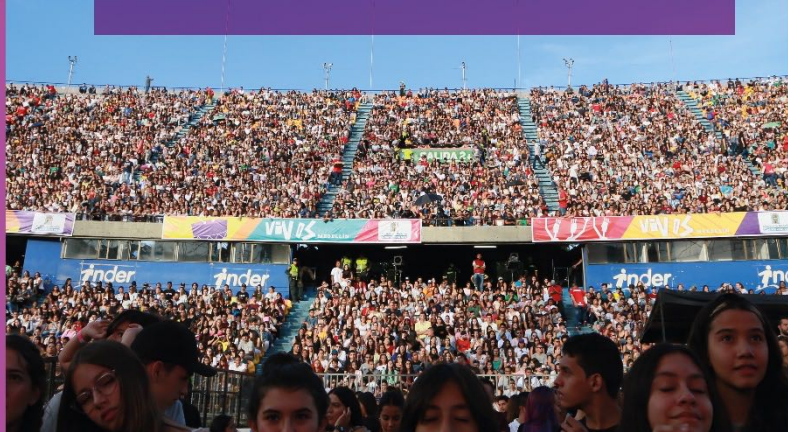

MEDELLÍN
SE TRANSFORMÓ



Alcaldía de Medellín

CLUBES JUVENILES

\$3 915 598 848

de pesos en estímulos durante el cuatrienio para fortalecer la consolidación de **821** clubes juveniles

Institucionalización de "Clubes Juveniles" como programa mediante el Acuerdo Municipal No. 100 de 2018.

MEDELLÍN
SE TRANSFORMÓ

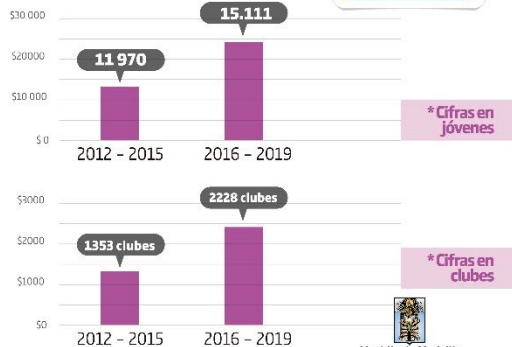

TALENTO JOVEN

Preparamos a nuestros jóvenes para acceder a un empleo

• **1040 jóvenes**
formados en habilidades blandas y con orientación vocacional

• **20 grandes**
empresas sensibilizadas en vinculación laboral juvenil



JÓVENES 2020

Apostamos por el liderazgo de
nuestros jóvenes



MEDELLÍN
SE TRANSFORMÓ

• **40 jóvenes líderes**
capacitados en liderazgo público,
gerencia de proyectos y desarrollo
territorial

• Estrategia desarrollada con Eafit,
Comfama y Proantioquia



Alcaldía de Medellín



MEDELLÍN
SE TRANSFORMÓ

SELLO JOVEN

Creemos en el emprendimiento
de nuestros jóvenes

85 organizaciones y/o proyectos
juveniles con ideas de negocio
fortalecidas

1623 jóvenes beneficiados

\$507 546 920 en estímulos

20 formaciones en gestión
de proyectos



Alcaldía de Medellín



MEDELLÍN
SE TRANSFORMÓ

Deporte y Recreación



Alcaldía de Medellín

MEDELLÍN
SE TRANSFORMÓ

**OFERTA
INDER**



768 062
usuarios atendidos
mensualmente

489 750
en escenarios
deportivos

278 312
en programas
institucionales

ACTIVIDAD FÍSICA



El **99 %** de las personas encuestadas perciben positivamente los beneficios de la actividad física saludable.



MEDELLÍN
SE TRANSFORMÓ



Alcaldía de Medellín



MEDELLÍN
SE TRANSFORMÓ



CICLOVÍAS

VÍAS ACTIVAS Y SALUDABLES (VAS)



Aumentamos
52 % de
kilómetros
de VAS

22
kilómetros
de nuevas vías
(Las Palmas, El Volador y
ampliación Estadio)

26 %
más de
usuarios

105 915
usuarios atendidos
mensualmente



Alcaldía de Medellín



DISTRITO D

Inversión **2017 – 2019**

\$8 535 636 778

11 escenarios entre la U.D. de Belén
y la U.D. María Luisa Calle

Inversión **2019**

\$1 260.214 374



Alcaldía de Medellín

EQUIPO DE CICLISMO TEAM MEDELLÍN



2018

29 carreras

9 internacionales

12 victorias de etapa

10 títulos en total



2019

12 carreras

6 títulos

MEDELLÍN
SE TRANSFORMÓ



Alcaldía de Medellín

Vivienda

MEDELLÍN
SE TRANSFORMÓ



Alcaldía de Medellín

Proyecto de mejoramiento de vivienda



Meta cuatrienio
9900

Subsidios asignados

2019

2593

Acumulado
2016 - 2019

8910

Porcentaje
de avance

100 %

Mejoramientos ejecutados

3835

9906

100 %

Cifras con corte a 31 de octubre de 2019

MEDELLÍN
SE TRANSFORMÓ



Alcaldía de Medellín

MEDELLÍN
SE TRANSFORMÓ



Subsidios de vivienda definitiva

Porcentaje de avance **87 %**



Meta
cuatrienio
4901



Familias que han recibido
las llaves de su nuevo hogar

2019

309

Acumulado
2016 - 2019

4060



Subsidios de vivienda
asignados

987

4250

Cifras con corte a 31 de octubre de 2019

Proyecto de Reconocimiento de Edificaciones



Meta
cuatrienio
9.850



Cifras con corte a 31 de octubre de 2019

Viviendas reconocidas en 2019:
4087

Acumulado 2016 - 2019
9850

Porcentaje de avance
100 %

MEDELLÍN
SE TRANSFORMÓ



Alcaldía de Medellín



Proyecto de Titulación de Predios

Cifras con corte a 31 de octubre de 2019

MEDELLÍN
SE TRANSFORMÓ



Meta
cuatrienio
1350

Viviendas
tituladas
en 2019:
514

Acumulado
2016 - 2019
1351

Porcentaje
de avance
100 %



Alcaldía de Medellín

Proyecto de Mejoramiento de Vivienda

Cifras con corte a 31 de octubre de 2019



Acompañamiento Social

MEDELLÍN
SE TRANSFORMÓ



Acumulado
cuatrienio:
31 180

Personas impactadas
cuatrienio:
100 %

Porcentaje de
cumplimiento
100 %



Alcaldía de Medellín



MEDELLÍN
SE TRANSFORMÓ

Gestión del Riesgo de Desastres



Alcaldía de Medellín



Con 3168
evacuaciones definitivas

MEDELLÍN
SE TRANSFORMÓ

**hemos protegido
la vida de**

**más de 11 000
personas**

2016 - 2017 - 2018 - 2019



Alcaldía de Medellín

MEDELLÍN
SE TRANSFORMÓ

01:48



TIEMPOS DE ALISTAMIENTO

REDUCCIÓN 16%

* Cifras 2016 - 2017 - 2018 - 2019

01:32



01:29



01:22



TIEMPOS
PROMEDIO
EN RUTA

REDUCCIÓN 23%



MEDELLÍN
SE TRANSFORMÓ

ATENCIÓN DE EMERGENCIAS



INCIDENTES MÁS REPRESENTATIVOS



Inspecciones de seguridad humana en establecimientos comerciales e industriales

13 544



Alcaldía de Medellín



**BOMBEROS
MEDELLÍN**

ha realizado

2560

operaciones de rescate

salvando
VIDAS

MEDELLÍN
SE TRANSFORMÓ



Alcaldía de Medellín

Participación Ciudadana

Rendición final de cuentas 2016-2019



MEDELLÍN
SE TRANSFORMÓ



Alcaldía de Medellín

GRACIAS POR CREER EN LA PARTICIPACIÓN CIUDADANA,

por ser líderes transformadores
en los territorios

Por construir todos los días
comunidades de confianza.

Juntas Administradoras Locales – JAL

Juntas de Acción Comunal – JAC

Consejo Municipal de Participación
Ciudadana – CMPC

Consejeros comunales y corregimentales
de Planeación – CCCP

Organizaciones de la Sociedad Civil

Ciudadanos



PRESUPUESTO PARTICIPATIVO

ÍNDICE DE PARTICIPACIÓN CIUDADANA DE MEDELLÍN (IPCM)

2005 – 2019

PDL y PP
sus 15 años

\$1 927 479 955 557

Recurso invertido

Entre
2012 y 2015

\$580 000
millones

Entre
2016 y 2019

\$721 000
millones



Aumento

19,5 %

Medellín es la **primera**
ciudad en medir la calidad
de la participación
ciudadana, a través de las
condiciones territoriales, los
actores, las prácticas y
sus efectos.

Pasamos de
0,41

en la medición de 2017 a
0,51 en 2019



Alcaldía de Medellín



Alcaldía de Medellín

**MEDELLÍN
SE TRANSFORMÓ**

#CULTURACIUDADANA

TIENDA DE LA CONFIANZA

Ubicada en 39 puntos
Con 98 % de cumplimiento en el pago



Entidades públicas y privadas: Alcaldía, Concejo, CFM
Puntos: Poblado, Cami-
pal Centro, Día de la Tierra,
Referentes
• Colegios y universidades
• Espacio público

Financiantes entidades:
• UVA
• Parques Biblioteca
• Casas de la Cultura
• Universidades
• Empresas
• Instituciones Educativas

**CULTAS
EN OPOSICIÓN A MULTAS**



**FOTOCULTAS
EN OPOSICIÓN A FOTOMULTAS**



**EXPERIENCIA DE CIUDAD
BUS DE LA CONFIANZA**



En 8 días
más de 1400 pasajeros.

100 % de los
pasajes pagados.

**EXPERIENCIA DE CIUDAD
TEATRO DE LA CONFIANZA**



Más de **800** espectadores.
99 % de pago.



MEDELLÍN ESTÁ LLENA DE
**CIUDADANOS
COMO
VOS**

Creamos la estrategia que fue reconocida por la Agencia Nacional de Seguridad Vial como la Mejor Campaña Comunicacional de Cultura Vial en la categoría de Ciudades Capitales en 2018.



GRACIAS

**por haberme dado el
privilegio de ser su alcalde**

MEDELLÍN
SE TRANSFORMÓ



Alcaldía de Medellín